CSC
Centro Software Capitanata Srl

MODULO CANTINE

ARCHIVI DI BASE
- Anagrafica Prodotti
- Anagrafica Caratteristiche prodotti
- Anagrafica Associazione prodotti-Caratteristiche
- Anagrafica Qualificazione prodotti
- Archivio Acconti e liquidazione
- Archivio Listini
- Archivio Condizioni di pagamento
- Archivio Catasto vitivinicolo

GESTIONE CONFERIMENTI/ACQUISTI
- Pianificazione consegna uva
- Gestione Piazzale
- Conferimento/acquisto prodotti ed emissione relativi documenti di entrata
- Interrogazioni e stampe conferimenti
- Statistiche

PRODUZIONE
- Vinificazione
- Distinta base
- Imbottigliamento
- Costi dell'imbottigliamento

REGISTRI E DOCUMENTI FISCALI
- Registro commercializzazione
- Registro Doc rosso
- Registro Doc bianco
- Registro Imbottigliamento
- Bilancio cantine
- Attestati consegne uve e mosti (F1-F2-A1)

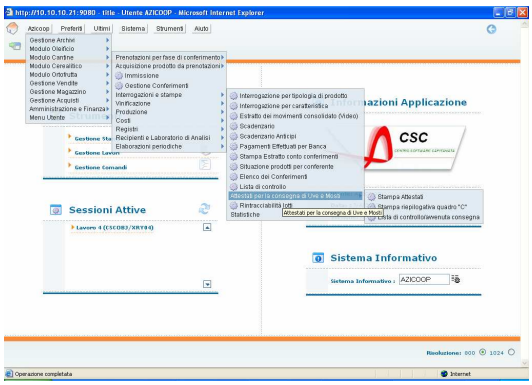

LABORATORIO ANALISI
- Anagrafica recipienti
- Gestione analisi
- Gestione recipienti e lotti
- Gestione campionature

GESTIONE PAGAMENTI
- Scadenziari pagamenti
- Pagamenti acconti/liquidazioni/riliquidazioni con emissione automatica della fattura/autofattura, dell'assegno bancario o disposizione di bonifico e della reversale/mandato. Nel caso il fornitore sia anche cliente può essere richiesta la generazione automatica di movimenti di compensazione clienti/fornitori.
- Interrogazioni e stampe dei pagamenti

TRACCIABILITÀ E RINTRACCIABILITÀ
- Tracciabilità: gestione delle informazioni e dei documenti per tracciare la storia del prodotto finito da monte a valle.
- Rintracciabilità: ricerca dei lotti al fine di risalire all'origine del prodotto finito, quindi alla sua composizione e ai lotti delle materie prime utilizzate.

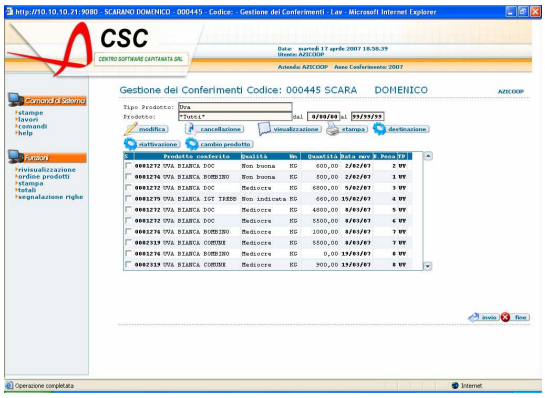

Via Tagliamento, 6
71016 San Severo – FG
C.C.I.A.A.226234
IBM PartnerWorld®

Tel. e Fax 0882.242989
www.cscinfoit
e-mail: csc@cscinfo.it
P. Iva e cod. fisc. 03142340714